«Нечто»

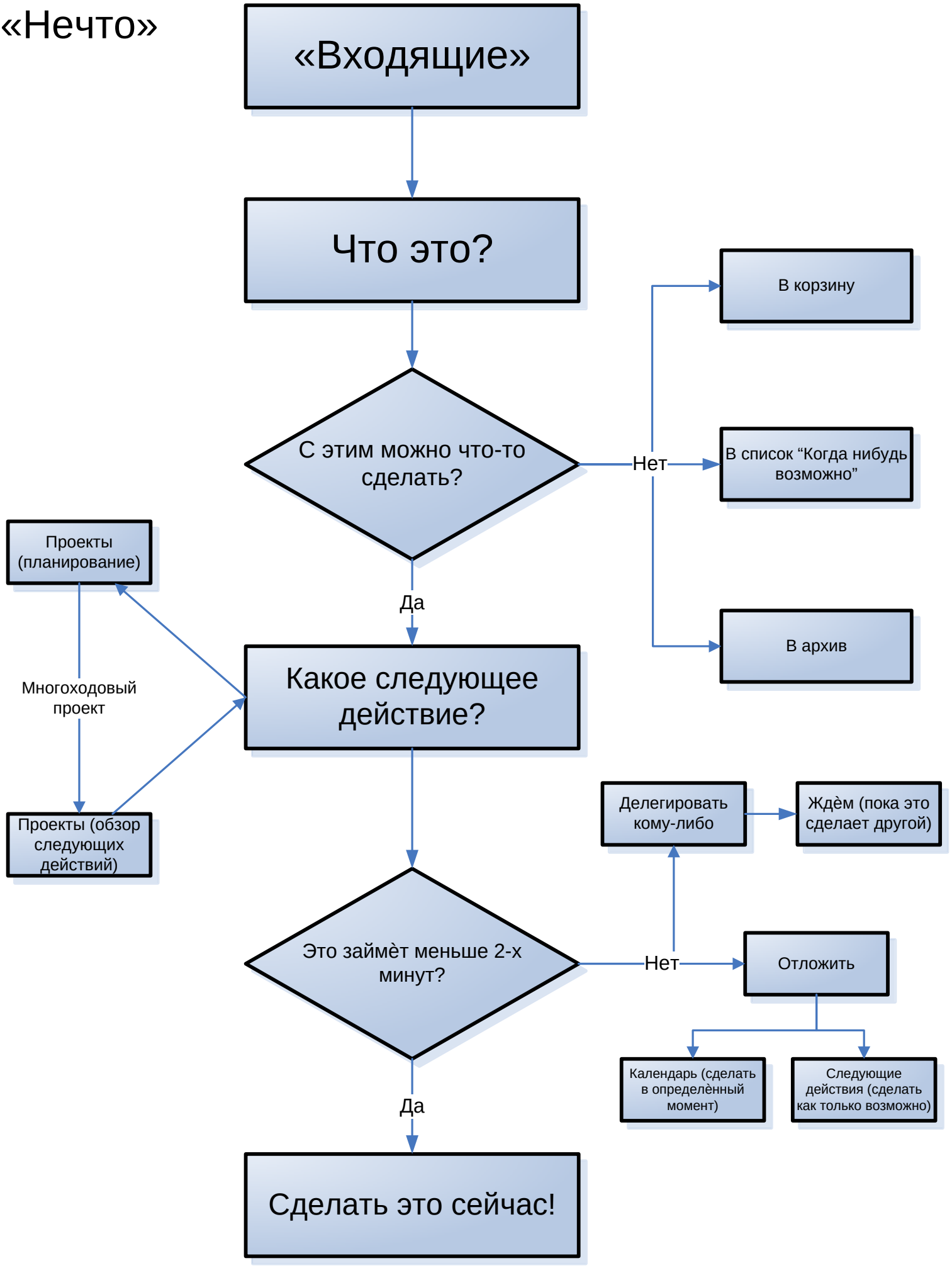
«Входящие»
Что это?
С этим можно что-то сделать?
Нет
В корзину
В список “Когда нибудь возможно”
В архив
Да
Какое следующее действие?
Проекты (планирование)
Многоходовый проект
Проекты (обзор следующих действий)
Это займѐт меньше 2-х минут?
Нет
Делегировать кому-либо
Ждѐм (пока это сделает другой)
Отложить
Календарь (сделать в определѐнный момент)
Следующие действия (сделать как только возможно)
Да
Сделать это сейчас!